

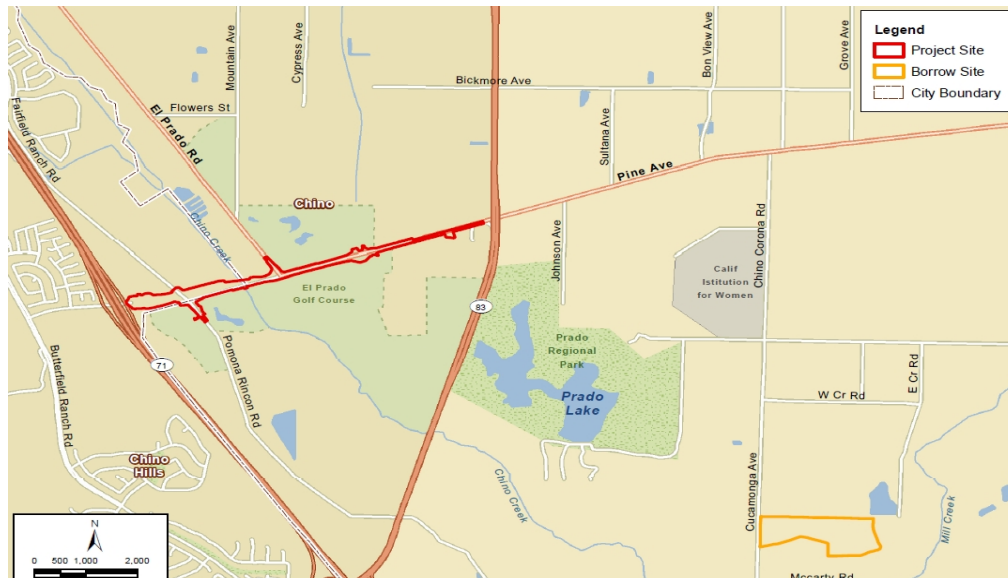

Notificación Pública

Notificación de Intento a Adoptar una Declaración Negativa Atenuada
Oportunidad de Audiencia Pública para el
Proyecto "Pine Avenue Extension"
Resultados de Estudios Disponibles



<p>¿QUE SE ESTA PLANEANDO?</p>	<p>La ciudad de Chino, en coordinación con el Departamento de Transporte de California (Caltrans) propone extender la calle Pine Avenue desde la Ruta Estatal 71 (SR-71) hacia el este a El Prado Road como una calle urbana de cuatro carriles e igualmente propone ampliar la calle Pine Avenue a una calle de cuatro carriles desde El Prado Road a Euclid Avenue (SR-83) en las ciudades de Chino y Chino Hills. El trabajo propuesto invadirá humedales y una llanura de inundación. El proyecto esta siendo evaluado para determinar si hay alternativas practicas para evitar esta intrusión, o si no, para asegurar que todas las medidas practicas han sido tomadas para minimizar daño a los humedales y a la llanura de inundación. El trabajo propuesto tendrá efecto sobre propiedades históricas elegibles al Registro Nacional de Lugares Históricos o National Register of Historic Places. Caltrans ha evaluado si medidas de mitigación apropiadas podrán ser incorporadas en los planes del proyecto.</p>
<p>¿PORQUE LA NOTIFICACION?</p>	<p>La ciudad y Caltrans han estudiado los efectos que puede tener este proyecto sobre el medio ambiente. Nuestros estudios muestran que no tendrá un efecto significativo sobre la calidad del medio ambiente. El reporte que explica el porque se llama Estudio Inicial/Evaluación Ambiental o IS/EA (Initial Study/Environmental Assessment). Esta notificación es para comunicarle de la preparación del reporte IS/EA y de su disponibilidad para que usted pueda leerlo y para ofrecerle una oportunidad a una audiencia publica.</p>
<p>¿QUE ESTA DISPONIBLE?</p>	<p>El borrador del reporte IS/EA y otra información relacionada con el proyecto estarán disponible para su revisión en el sitio web de la ciudad al www.cityofchino.org/cip. Asimismo, el documento estará disponible para revisión durante horarios de trabajó en el Departamento de Desarrollo Comunitario de la ciudad de Chino (13220 Central Avenue, Chino, 91710), Biblioteca Sucursal Chino (13180 Central Avenue, Chino, 91710), y el Distrito 8 de Caltrans (464 West Fourth Street, San Bernardino, 92401).</p>
<p>COMO PUEDE PARTICIPAR</p>	<p>¿Tiene algún comentario sobre el tema de procesar el proyecto con un reporte Estudio Inicial/Evaluación Ambiental? ¿Está en desacuerdo con las conclusiones de nuestro estudio según establecidas en el reporte IS/EA? ¿Le gustaría hacer algún otro comentario sobre el proyecto? ¿Le gustaría una audiencia publica? Favor de someter sus comentarios por medio de correo electrónico a mfraser@cityofchino.org o por escrito a la siguiente dirección a no más tardar del APRIL 6TH, 2023:</p> <p>City of Chino, Public Works Atención: Maria Fraser, P.E., QSD/QSP 13220 Central Avenue Chino, CA 91710;</p> <p>Favor de incluir "Pine Avenue Extension Project" en la caseta de asunto de su correo electrónico/carta. Estaremos aceptando comentarios desde el MARCH 8TH AL APRIL 6TH, 2023. Si no hay comentarios significativos, la ciudad procederá con el diseño del proyecto.</p>

CONTACTO

Para solicitar este documento en formato alternativo debido a una discapacidad, favor de contactar a Lisa Almilli, Coordinadora de Accesibilidad de la ciudad de Chino, por vía telefónica al (909) 334-3524 o por correo electrónico a lalmilli@cityofchino.org.